

VISTA DRENAGEM AR CONDICIONADO
Esc: 1/125

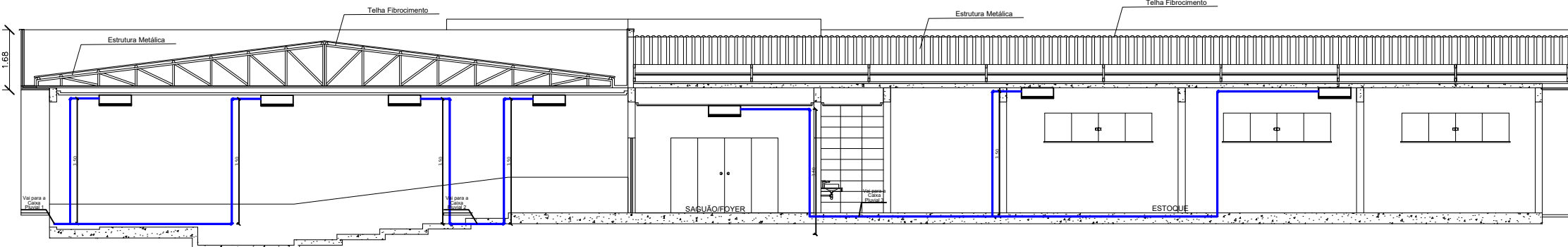

VISTA DRENAGEM AR CONDICIONADO
Esc: 1/125

Legenda	
	Joelho 90
	Joelho 90- coluna
	Te sanitário
	Te sanitário- coluna

Lista de Materiais		
Dreno Condicionador de Ar	PVC rígido soldável	
	Joelho 90° soldável 25 mm	54 pç
	Tê 90 soldável 25 mm	8 pç
	Tubos 25 mm	187,92 m

Destalhe Ilustrativo
Dreno condicionador de ar
s/escala

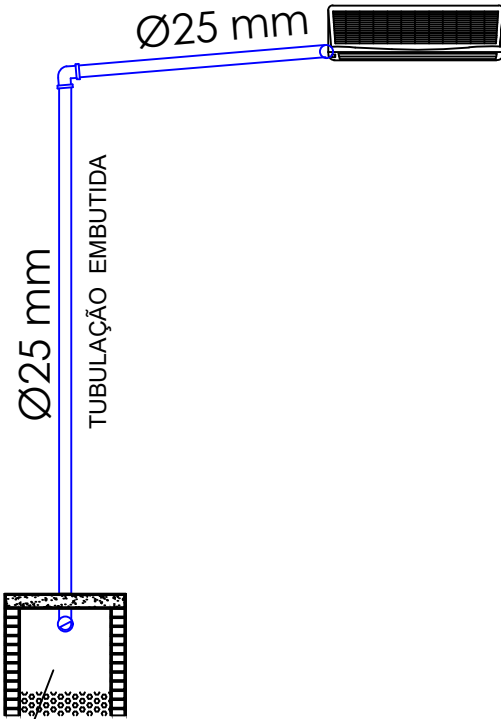

Caixa de
Água Pluvial



**PREFEITURA MUNICIPAL DE
CAMPOS DE JÚLIO**

Departamento de Engenharia

Avenida Valdir Mazutti, nº 1999, Bom Jardim - Campos de Júlio
Fone:0xx65-3387-2800

Obras:

AMPLIAÇÃO DO PAÇO MUNICIPAL
Rua Zelino A. Lorenzetti, Quadra x Lote 01
Loteamento Bom Jardim

Área:

Prédio _____ 836,55 m²
Estacion. Coberto _____ 175,50 m²
Total à Construir _____ 1.012,05 m

Prefeitura Municipal de Campos de Júlio

Responsável Técnico
Cintya Vieira Souto
CAU: A 160810-0

Conteúdo:

DRENAGEM DE AR
CONDICIONADO

DECLARO QUE A APROVAÇÃO DO PROJETO NÃO
IMPLICA NO RECONHECIMENTO POR PARTE DA
PREFEITURA DO DIREITO DE PROPRIEDADE DO
TERRENO.

Data:
ABRIL/2022

Escala:
INDICADAS

Desenho:
CINTYA VIEIRA SOUTO

Folha:

PLANTA BAIXA DRENAGEM AR CONDICIONADO
Esc: 1/125

